Vien Morettina, vien

[Piemonte]

1 Vien, vien, vien, Morettina, vien: 'ndoma 'n campagna a vôlté 'l fen.

2 Quand che 'l fen sarà ben vôltà nôi gôdrôma la libertà.

3 Nôi gôdrôma la libertà, l'aria pura 'n mezzo ai prà.

4 'N mezzo ai prati e in mezzo ai fior, Morettina farem l'amor.

5 Nôi gôdrôma la libertà, l'aria pura 'n mezzo ai prà.

Armonizzazione Cauriol

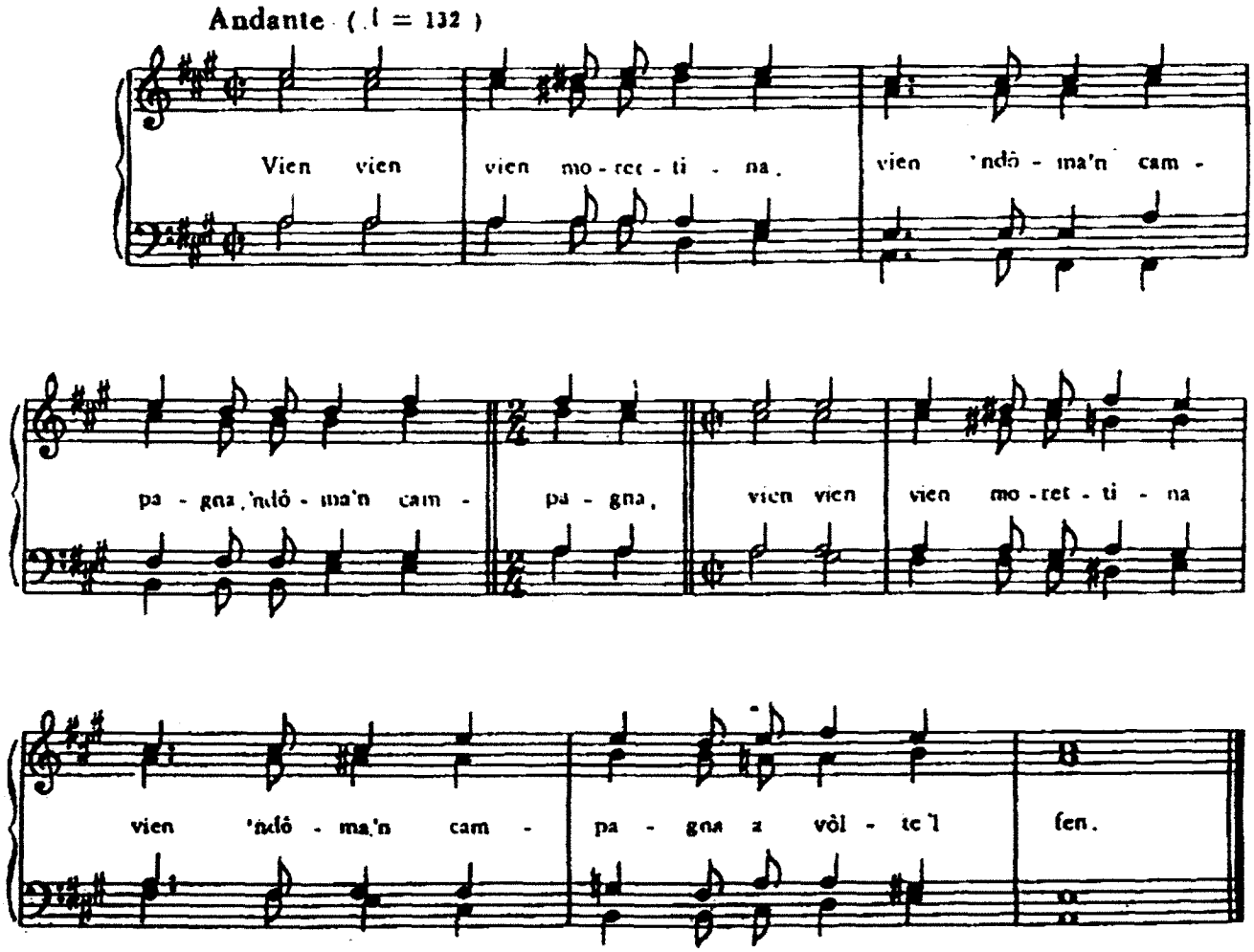

Fresco ampio e sereno canto piemontese che ricorda, anche se con ritmo più pacato, le tante canzoni trentine ispirate al lavoro dei campi; e non per nulla esso è molto diffuso, appunto, anche in Trentino. Una volta tanto, non più vecchie cupe storie di amori contrastati o di guerra; trovare, nella prevalente gravità piemontese, questo canto di gioia a piena voce è una piacevole sorpresa.