Il non di Jesù

G.B.Gallerio

Luciano Turato

Andante con gioia

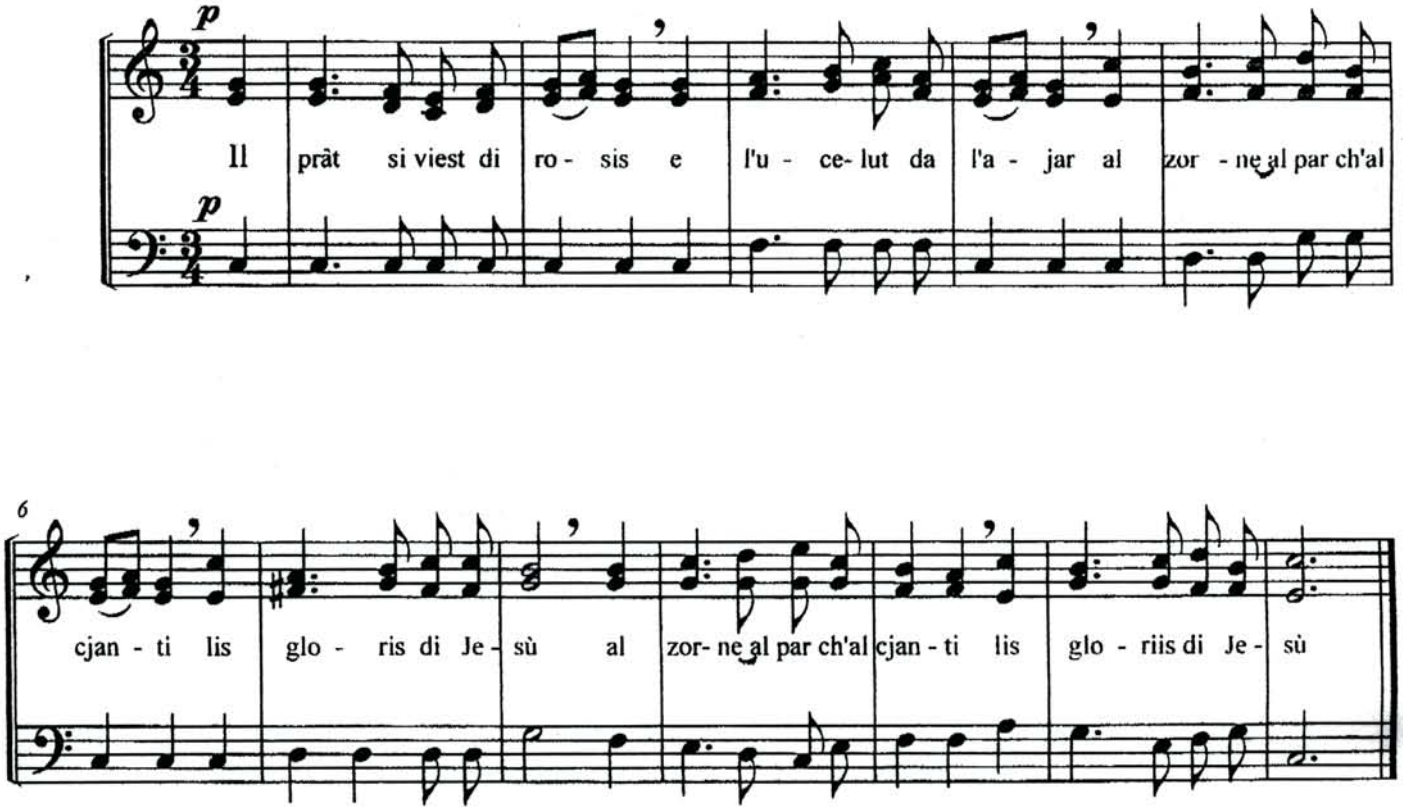

E scjampe la tampieste
si platin i demonis
a chel gran non chal supere
ogni altri non : Jesù.

Cul vuestri sanc, bon Diu
sul cûr, sui vôi, sui lavris
il vuestri non stampainus
Jesù, Jesù, Jesù.

© Testo di proprietà dell'Autore