

# El galét chirichichì

(Burlesca per bimbi, Trentino)

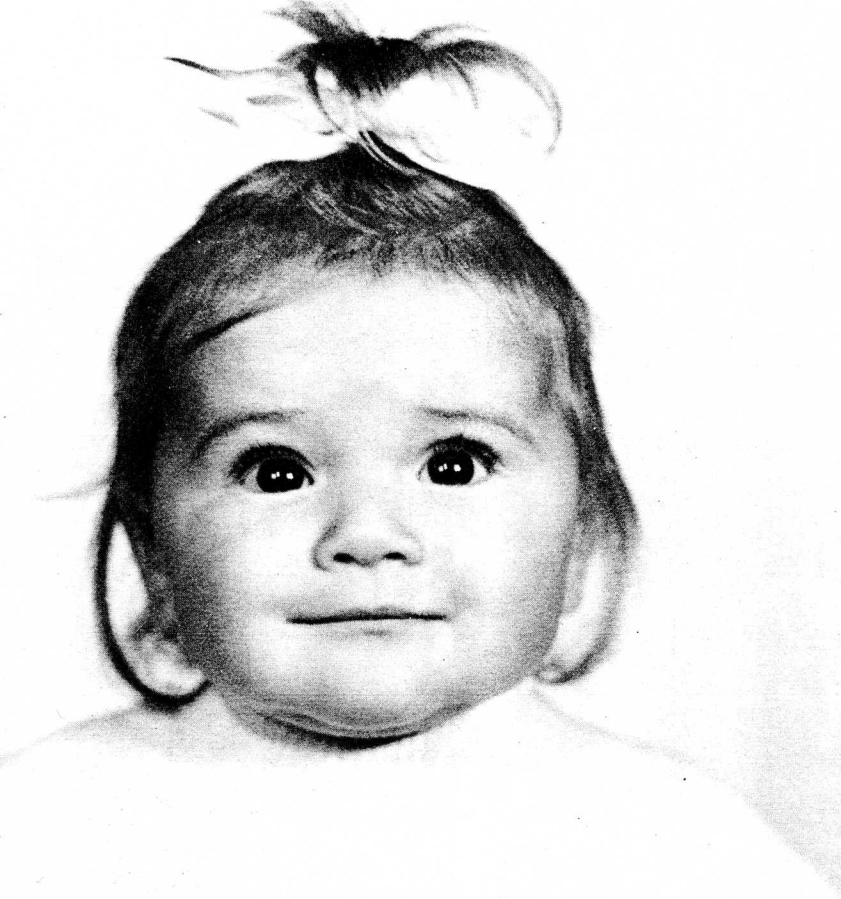

E la mia mama la va al mercà  
e tuti i dì la 'n compra uno-uno-uno.  
E l'ha comprato un bel galetto  
che 'l sarà la mia fortuna-una-una.

E 'l bel galet chirichichì  
l'è sempre lì, l'è sempre lì,  
e 'l bel galet chirichichì  
l'è sempre lì, l'è sempre lì.

E la mia mama la va al mercà etc.  
E l'ha comprato un bel gatino etc.

E 'l bel galet fa gnao, fa gnao (bis)  
ma 'l bel galet chirichichì  
l'è sempre lì, l'è sempre lì.

E la mia mama la va al mercà etc.  
E l'ha comprato un bel cagneto etc.

E 'l bel cagnet fa biff e boff (bis)  
ma 'l bel galet chirichichì etc.

E la mia mama la va al mercà etc.  
E l'ha comprato 'na galinota etc.

Fa la galina co-codè (bis)  
ma 'l bel galet chirichichì  
no l'è pù lì, no l'è pù lì.

Ricostruzione L. PICARELLI

**Allegro**

TENORI *mf* un baritono  
BASSI

E la mia ma-ma la va al mer-cà e tu-ti i dì la'n compra u - no, u - no, u - no.

due baritoni *mf*  
E l'ha com-prato un bel ga - le-to che'l sa - rà la mia for - tu - na, u - na, u - na. E 'l bel ga -  
*cresc.*

-let chi - ri - chi - chì l'è sem-pre lì, l'è sem-pre lì, ma'l bel ga - let chi - ri - chi - chì l'è sem-pre lì, l'è sem-pre

I. Strofa *f*  
li. Chic-chi-ri - chì, chic-chi-ri - chì, el ga - let chi - ri - chi - chì.

II. Strofa *f*  
li. El ga - tel, miao, miao, el ga - tel, miao, miao.

III. Strofa *f*  
li. El ca - gnot, biff, boff, el ca - gnot, biff, biff, boff.

IV. Strofa *f*  
li. La ga - li - na co - co - dè, co - co - co - co - co - co - dè.

la I. volta *p*  
la II. volta *f*

Ma'l ga - let chi - ri - chi - chì — lu l'è lì, l'è sem-pre lì. 1. 2. *D. C.*