DATECI UN PRATO D'ERBA

:o di **Italo Varner**

Camillo Moser

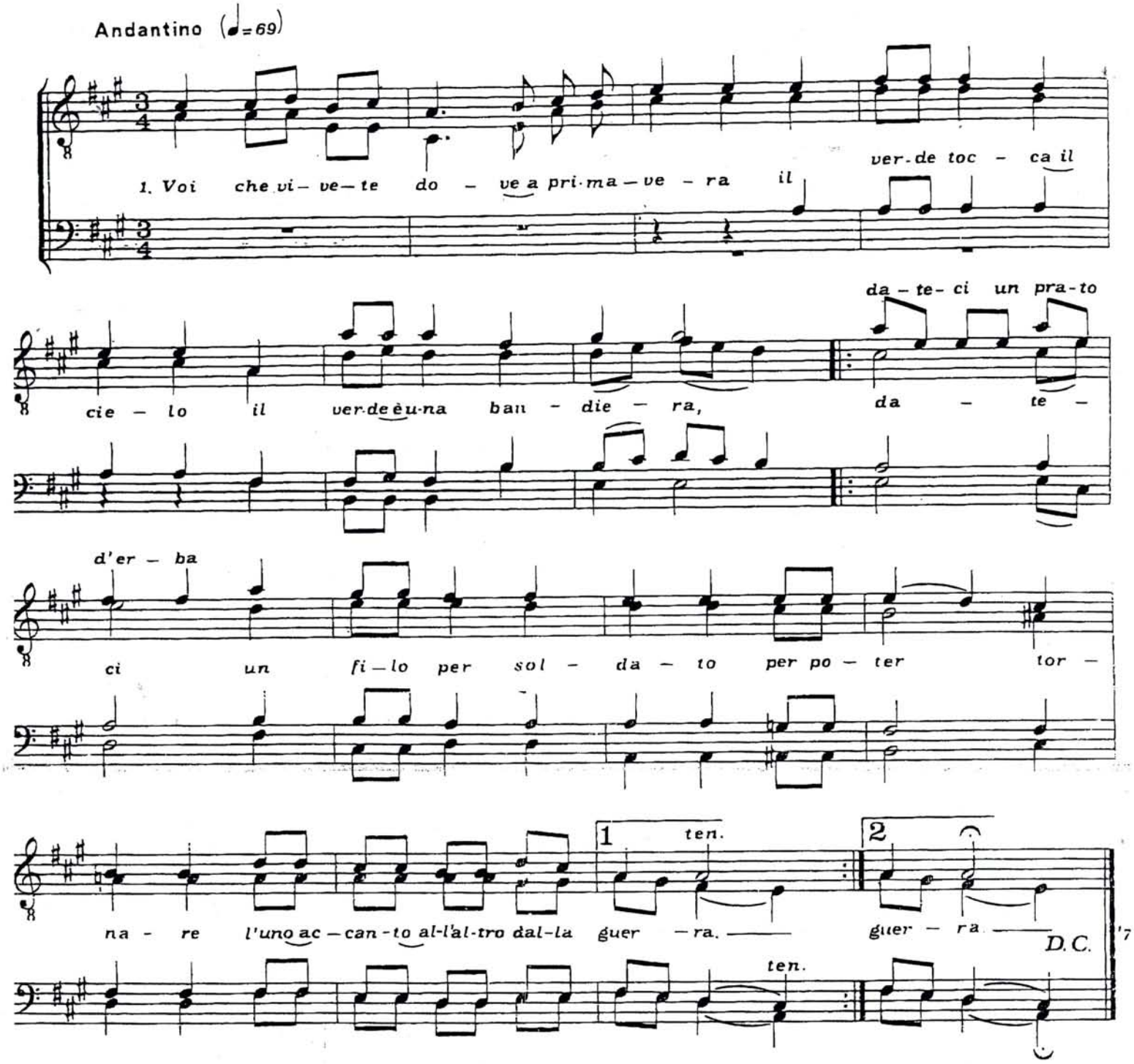

1. Voi che vivete dove a primavera
il verde tocca il cielo
il verde è una bandiera,
dateci un prato d'erba
un filo per soldato
per poter tornare
l'uno accanto all'altro dalla guerra.

2. Noi torneremo carichi di gloria:
abbiamo disertato
l'orribile vittoria.
Dateci un prato d'erba
un filo per soldato
per poter giocare
e parlare ai bimbi della guerra.

3. Noi gli diremo che non c'è il nemico:
la morte ci ha donato
ovunque un volto amico.
Dateci un prato d'erba
un filo per soldato
per poter gridare
che nessuno parla per la guerra.