AMICI MIEI

per Coro misto

Tradizionale inglese

Elaborazione Dino Stella - 1987

Adagio espressivo

Soprano
Alto

1. A - mi - ci miei, ve - ni - te qui, can -

Tenore
Basso

1. A - mi - ci miei, ve - ni - te qui, can -

6

ta - te in - sie - me a me: qual - cu - no c'è che

ta - te in - sie - me a me: qual - cu - no c'è che

11

da las - sù, dal cie - lo sen - ti - rà.

da las - sù, dal cie - lo sen - ti - rà.

Soprano Solo

17

mp

2. Le stel - le so - pra le cit - tà le ac - cen - de

bocca chiusa
imitando la zampogna

Tenore Solo

mp

2. Le stel - le so - pra le cit -

23

tut - te Lui ed il so - le che ci scal - de - rà ce

tà le ac - cen - de tut - te Lui ed il so - le che ci

29

l'ha do - na - to Lui.

lunga

lunga

scal - de - rà ce l'ha do - na - to Lui.

35

Tenore Solo

mp

3. Per o - - - gni not - te bu - ia che il

ba da ba dà ba da ba dà

p

p

ba da ba dà

Coro **bocca chiusa** *indicazioni sillabiche facoltative*

p

40

cuo - re o - scu - re - rà, a - mi - ci miei, poi

ba da ba dà

mp

ba da ba dà

da ba dà

ba da ba dà

ba dà

da ba dà

da ba dà

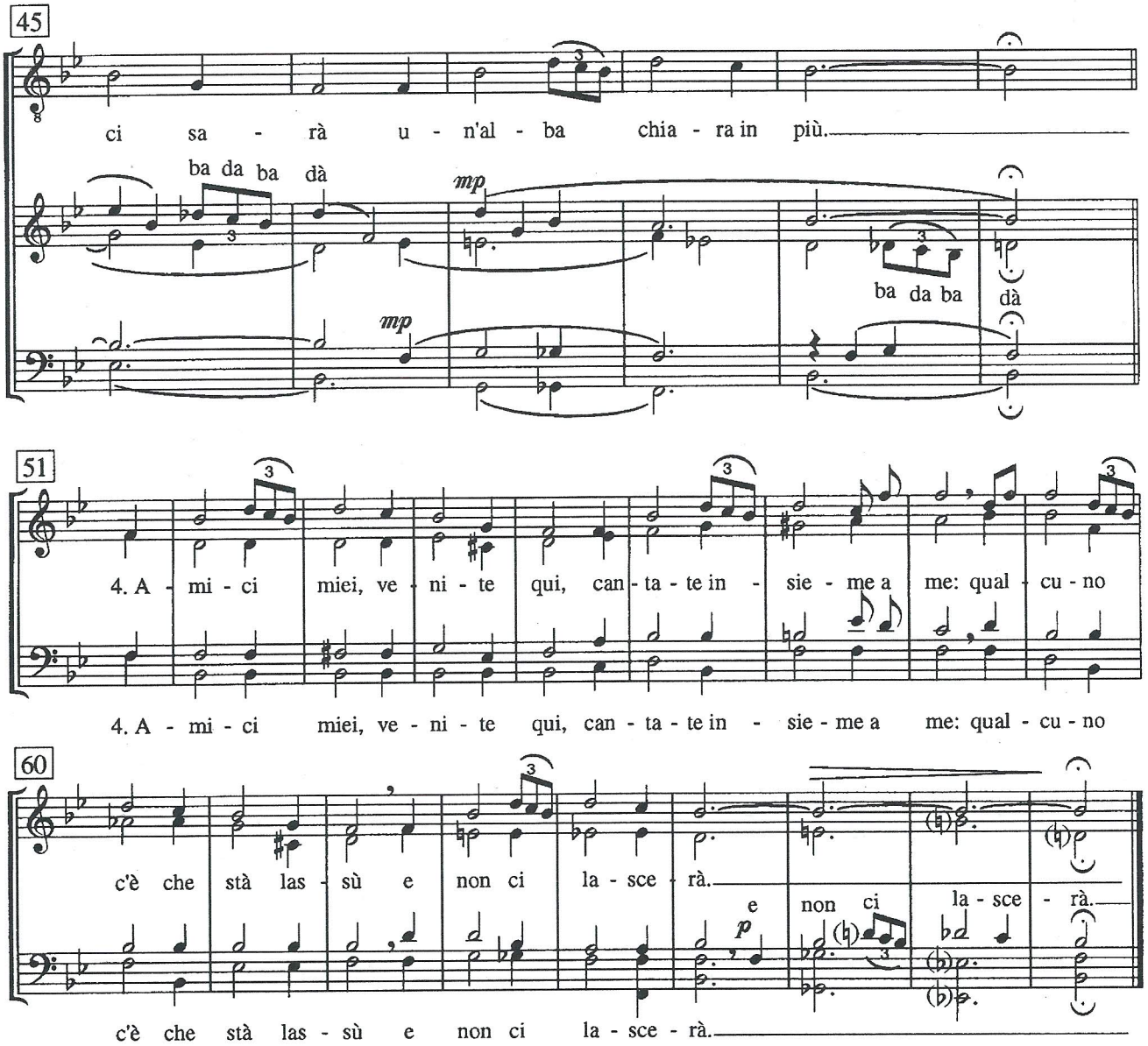

Testo italiano

1. Amici miei, venite qui,
cantate insieme a me:
Qualcuno c'è che da lassù,
dal cielo sentirà.

2. Le stelle sopra la città
le accende tutte Lui
ed il sole che ci scalderà
ce l'ha donato Lui.

3. Per ogni notte buoia
che il cuore oscurerà,
amici miei, poi ci sarà
un'alba chiara in più

4. Amici miei, venite qui,
cantate insieme a me.
Qualcuno c'è che sstà lassù
e non ci lascerà.

Testo originale inglese

1. Amazing grace! How sweet the sound
That saved and set me free!
I once was lost, but now am found,
Was blind, but now I see!

2. Twas grace that taught my heart to fear.
And grace my fears relieved.
How precious did that grace appear,
The hour I first believed!

3. The Lord has promised good to me,
His Word my hope secures.
He will my schield and portion be
As long as life endures.

4. When we've been there ten thousand years,
Bright schining as the sun,
We've no less days to sing God's praise
Than when we'd first begun.