La Grande Guerra

Coro di voci
popolari

1. Addio, mia bella, addio

arr. Donald Furlano

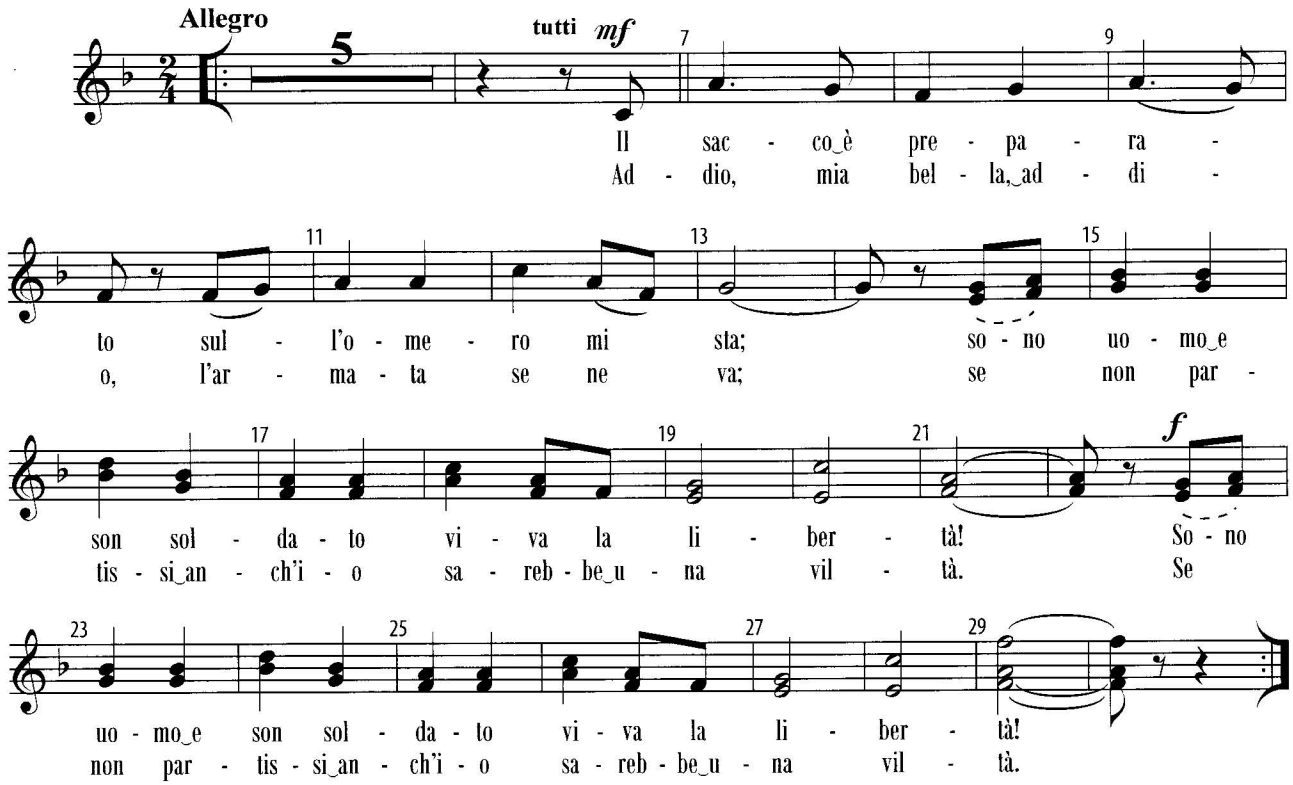

Il sacco è preparato
sull'omero mi sta;
sono uomo e son soldato
viva la libertà!
Sono uomo e son soldato
viva la libertà!

Addio, mia bella, addio,
l'armata se ne va;
se non partissi anch'io
sarebbe una viltà.
Se non partissi anch'io
sarebbe una viltà.

Proprietà: **SCOMEGNA Edizioni Musicali s.r.l.** - Via Campassi 41 - 10040 LA LOGGIA (TO) Italia. Tel. (+39) 011/962.94.92 - www.scomegna.com
© Copyright 2014 by SCOMEGNA Edizioni Musicali - Tutti i diritti di esecuzione, riproduzione e trascrizione sono riservati per tutti i Paesi.